

# Relatório Mensal de Atividades

(Direção Técnica)

**Responsável: FLAVIA NOBRE**

Hospital Estadual Getúlio Vargas		Unidade de Medida	Dias
Perspectiva	Diretriz	Fonte dos Dados	
	Objetivo	VITAI / TIMED	
Meta	Indicador	Forma de Medição (cálculo)	
7	Média de permanência Geral	Nº Pacientes-dia Geral Nº de Saídas hospitalares	

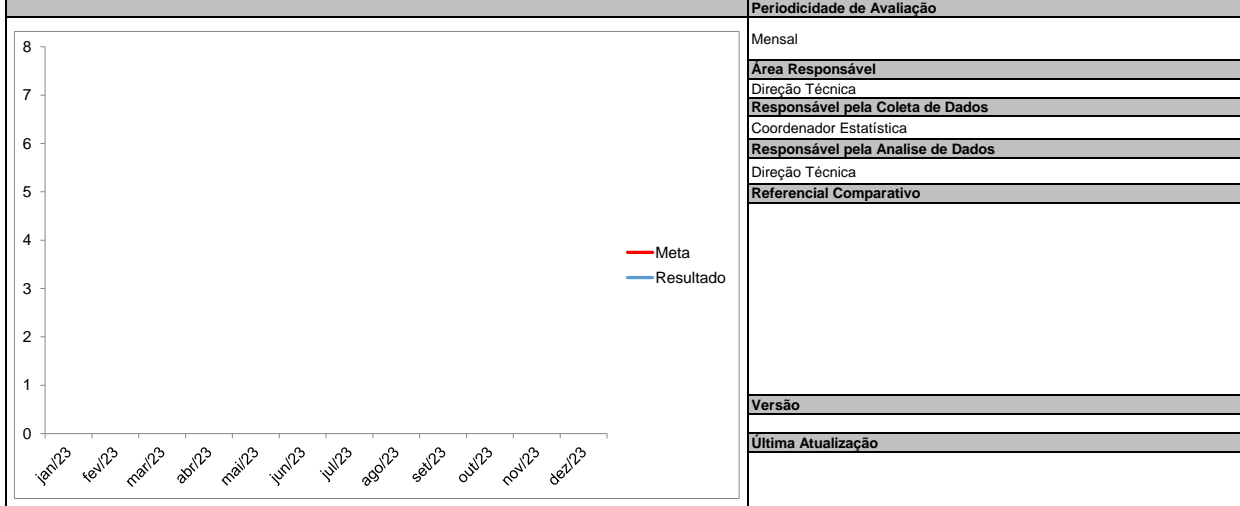

**Análise Crítica**

No mês de outubro, a média de permanência geral ficou em 5,9 dias, ficando dentro da meta contratual.

A otimização no tratamento dos pacientes através de implantação de protocolos, resolutividade com maior rapidez de pacientes que precisam de exames e/ou procedimentos externos ajudaram na otimização desses números.

Foram realizados 817 procedimentos nesse período. Desses, 346 foram de emergência e 471 programadas.

Recebemos 462 ambulâncias. Dessas, 21 Pediátricas, 32 para avaliações clínicas, e 409 de trauma. Dessas, 279 eram GSE e 183 SAMU.

Neste mês, foram realizadas 458 sessões de hemodiálise, onde 61 pacientes realizaram alguma sessão de TRS. Destes, 19 receberam alta (31,14%), 23 evoluíram a óbito (37,7%), 19 permaneceram internados (31,14%), 3 recuperaram a função (4,91%) e 3 recuperaram a função (5,35%), correspondendo a 14,77 pacientes dia. Tivemos 12 sessões realizadas após o ingresso dos pacientes na regulação, aguardando vagas.

Deram entrada na sala de trauma 1063 pacientes, com média diária de 34,2 pacientes por dia. Do total, foram 21 vítimas de PAFs, 14 PABs, 120 colisões de veículos e 121 quedas de moto.

A hipodermia fez 1098 atendimentos, com média de 35,4 pacientes/dia.

Foram realizadas 1125 internações. Dessas, 270 de clínica médica, 393 das clínicas cirúrgicas( cirurgia geral, vascular e neuro), 290 de ortopedia e 172 de pediatria.

A utilização de hemoconcentrados foram de 304 bolsas, porém apenas 38,8% das solicitações nominais foram contempladas, levando a postergação nos tratamentos e cirurgias.

Em relação ao grau de dependência dos pacientes internados no Hospital, tivemos 53,77% com grande necessidade de cuidados das equipes, que representam também o alto grau de cuidados destes pacientes, que cursam com necessidade de tempo de internação alargada.

<b>Ação de Melhoria</b>

Compilação de dados - Indicador

Indicador:

	jan/22	fev/22	mar/22	abr/22	mai/22	jun/22	jul/22	ago/22	set/22	out/22	nov/22	dez/22	Resultado
META	7	jan/00	7	7	7	7	7	7	7	7	7	7	
Nº Pacientes-dia Geral	7029	6253	6670	6255	6756	5900	6265	6112	5979	6451			
Nº de Saídas hospitalares	1025	924	1179	1099	1084	1040	1007	1043	981	1094			
<b>Fórmula de Cálculo:</b>	6,9	6,7	5,6	5,7	6,2	5,7	6,2	5,9	6,1	5,9	#DIV/0!	#DIV/0!	

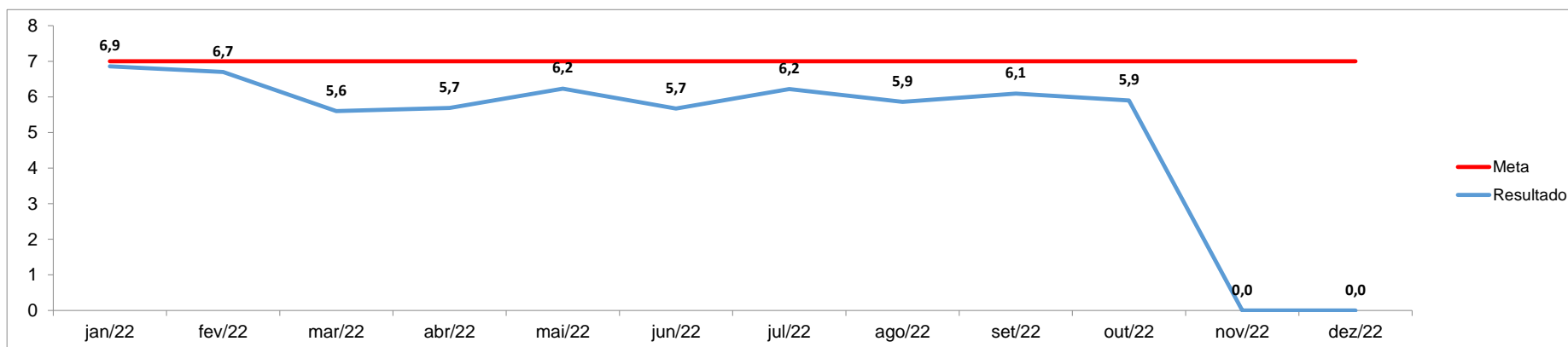



**Governo do Rio de Janeiro**  
**Secretaria Estadual de Saúde**  
**Hospital Estadual Getúlio Vargas**

**Anexos:**



**Governo do Rio de Janeiro**  
**Secretaria Estadual de Saúde**  
**Hospital Estadual Getúlio Vargas**

**Anexos:**